



Security Tech Germany

Markenprodukte von ABUS stehen weltweit für Sicherheit. Sie bieten Menschen persönlichen Schutz und sichern Ihr Eigentum.

Ob zu Hause oder unterwegs – ABUS Produkte haben das Ziel, Ihnen das gute Gefühl der Sicherheit zu geben.



Ihr Fachhändler

Technische und farbliche Änderungen vorbehalten. Für Irrtümer und Druckfehler keine Haftung. ABUS © 01/2007

www.abus.de



Security Tech Germany

Haussicherheit

ABUS-Rundumsicherheit von A - Z



ABUS – Security Tech Germany. Die Marke für Sicherheit.

Tatort Deutschland. Fast jede Minute wird eingebrochen. Alle 90 Sekunden wechselt ein Rad den Besitzer. Alarmierend. Fühlen Sie sich rundum sicher? Viele Haus- und Wohnungsbesitzer haben darauf ein paar schnelle Antworten: „Bei uns wird schon nicht eingebrochen!“ – „Ich bin ja versichert!“ – „Bei mir gibt’s sowieso nichts zu holen!“ Folgeschwere Vorurteile, die Sie schnellstens vergessen sollten. Genau diese Sorglosigkeit ist es, die der Polizei Sorgen macht und die von Kriminellen dreist bis brutal ausgenutzt wird.

Beugen Sie vor, am besten gleich richtig! Denn was wirklich schützen, abwehren, sichern soll, braucht Qualität – Markenqualität! Seit mehr als 80 Jahren entwickelt ABUS intelligente Sicherheitslösungen, die Menschen weltweit „Das gute Gefühl der Sicherheit“ geben. Zusätzlich fließt in unsere innovative Produktentwicklung aber auch das Expertenwissen von neutralen Fachleuten wie z.B. von Polizei, Versicherungen und Prüfinstituten ein. Das Ergebnis: Security Tech Germany – international anerkannte Markenqualität von ABUS.



ABUS - Das gute Gefühl der Sicherheit

**Albtraum Einbruch.
ABUS sichert.**

Ein Einbrecher in Ihrer Wohnung, in Ihrem Haus? Undenkbar? Leider wird der Albtraum Einbruch fast jede Minute Wirklichkeit. Und leider wird es „ungebetenen Gästen“ immer noch allzu leicht gemacht, sich Zutritt zu verschaffen. Bitte bedenken Sie: Ein Haus hat so viele Schwachstellen, wie es Öffnungen hat. Ideale Einstiegsruken für Diebe, die übrigens nicht nur nachts, sondern zunehmend auch am helllichten Tag kommen – während Sie einkaufen oder am Arbeitsplatz sind. Oder oft sogar, wenn die Bewohner anwesend sind.

Zum Thema „Sicher Wohnen – Einbruchschutz“ spricht die Polizei u.a. folgende Empfehlung aus: „Mechanische Sicherungen sollten auch in Ihren Sicherheitsplanungen an oberster Stelle stehen. Sie sind die wesentliche Voraussetzung für einen wirksamen Einbruchschutz.“

Darüber hinaus beweist eine Langzeitstudie der Polizei: „Über ein Drittel der Einbrüche bleibt im Versuch stecken, nicht zuletzt wegen sicherungstechnischer Einrichtungen.“ Gute Gründe, den geprüften Tür- und Fenstersicherungen von ABUS zu vertrauen. Schützen Sie sich und Ihre Familie, sperren Sie Einbrecher aus! Wenn es Ihnen auch um Rundumsicherheit geht,

vertrauen Sie auf die innovativen Produkte von ABUS. ABUS bietet Ihnen geprüfte Qualitätsprodukte für perfekte Tür- und Fenstersicherheit vom Keller bis zum Dach!



Kreuzen Sie bitte für sich an, welche „Einstiegspunkte“ Ihres Hauses oder Wohnung noch nicht gesichert sind. **X**

- | | | |
|---|---|---|
| 1 Haustüren, Korridortüren, Kellertüren <input type="checkbox"/> | 3 Dachfenster <input type="checkbox"/> | 5 Keller-/ Lichtschachtgitter <input type="checkbox"/> |
| 2 Fenster, Fenstertüren, Balkontüren <input type="checkbox"/> | 4 Rollläden <input type="checkbox"/> | 6 Garten, Freizeit, Beruf <input type="checkbox"/> |



Gratis-Informations-Paket

Eine absolute Neuheit für Hausbesitzer und Mieter. Erstmals finden sich auf einer leicht zu bedienenden CD-Rom umfassende Informationen rund um das Thema Einbruchschutz. Mit dieser virtuellen CD können Sie sich ausführlich informieren: über das professionelle ABUS - Sicherheitsprogramm, über wichtige Empfehlungen der Polizei und der Versicherungen und über andere Präventivmaßnahmen. Nutzen Sie die interaktiven Möglichkeiten der virtuellen Hausbegehung für eine persönliche Schwach-

stellen-Analyse und ein entsprechendes Absicherungskonzept - durch die individuelle »Vermaßung« maßgeschneidert auf Ihre vier Wände. Zusätzlich zu den konkreten Produktlösungen komplettieren allgemeine Sicherheits-Tipps, Demo-Videos und wertvolle Infos zur Hausratversicherung ein Sicherheitspaket, wie es in dieser Form einmalig sein dürfte.

Unser Tipp: CD bestellen, einlegen und Einbrecher aussperren.

Auf einen Blick: Was schütze ich womit?

was schütze ich? ▶▶▶ 1 2 3 4 5 6

| womit ? ▼▼▼ | Seite | ▼ | ▼ | ▼ | ▼ | ▼ | ▼ |
|--|-------|---|---|---|---|---|---|
| Türzylinder | 9-12 | ■ | | | | | ■ |
| Schutzbeschläge/-rosetten | 13-18 | ■ | | | | | |
| Einsteckschlösser | 19 | ■ | | | | | |
| Sicherheits-Schließbleche | 20 | ■ | | | | | |
| Tür-Zusatzschlösser | 21-23 | ■ | | | | | |
| Panzerriegel | 24-27 | ■ | | | | | |
| Türscharnierseiten-Sicherung | 28 | ■ | | | | | |
| Türschließer/Türspione | 29 | ■ | | | | | |
| Fensterstangenschlösser | 32 | | ■ | | | | |
| Fenstergriff-Schlösser/ Fenstergriffe | 33 | | ■ | | | | |
| Fensterscharnierseiten-Sicherungen | 34 | | ■ | | | | |
| Automatik-/Zahlenschlösser | 35 | | ■ | | | | |
| Doppelflügelschlösser/ Teleskopstangen | 36 | | ■ | | | | |
| Dachfenster-Sicherungen/ Rollladensicherungen | 37 | | | ■ | ■ | | |
| Gitterrost-Sicherungen | 39 | | | | | ■ | |
| Rauchmelder/Wassermelder | 41 | | | | | | |
| HomeTec | 42-43 | | | | | | |
| Vorhangschlösser | 44-45 | | | | | | |
| Mobile Sicherheit | 46-51 | | | | | | ■ |

Schwachstellen machen Einbrecher stark!

Checken Sie einfach mal ab, wie es mit Ihrem persönlichen Sicherheitsstatus bestellt ist. Machen Sie einen „Rundgang“ und suchen Sie gezielt nach Schwachstellen, so wie es ein Einbrecher auch tun würde. Füllen Sie die nachstehende Checkliste

sorgfältig und ehrlich aus. Wenige Minuten für eine Schwachstellen-Analyse, die Ihnen viel Ärger ersparen kann – und die gleichzeitig Grundlage für eine qualifizierte Sicherheitsberatung bei Ihrem Fachhändler ist. Übrigens, Sie werden wahrscheinlich erstaunt sein, wie leicht Sie es den Langfingern machen, bei Ihnen einzusteigen.

| | ja | nein |
|---|--------------------------|--------------------------|
| Sind die Türbeschläge von außen aufgeschraubt? | <input type="checkbox"/> | <input type="checkbox"/> |
| Ist das Schloss in der Eingangstür ein einfaches Bartschloss? | <input type="checkbox"/> | <input type="checkbox"/> |
| Ragt bei vorhandenem Zylinderschloss der Türzylinder mehr als 3 mm aus dem Beschlag heraus? | <input type="checkbox"/> | <input type="checkbox"/> |
| Ist das Schließblech nur mit normalen Holzschrauben befestigt? | <input type="checkbox"/> | <input type="checkbox"/> |
| Fehlt an der Eingangstür ein Zusatzschloss? | <input type="checkbox"/> | <input type="checkbox"/> |
| Können unbekannte Besucher die Tür ganz aufstoßen, wenn Sie öffnen? | <input type="checkbox"/> | <input type="checkbox"/> |
| Fehlt ein Türspion oder ist ein solcher montiert, durch den Sie nur einen Teil des Flures vor der Tür sehen können? | <input type="checkbox"/> | <input type="checkbox"/> |
| Haben Keller- oder Nebentüren nur einfache Bartschlösser? | <input type="checkbox"/> | <input type="checkbox"/> |
| Sind Ihre Fenster ohne zusätzliche Fenstersicherungen ausgestattet? | <input type="checkbox"/> | <input type="checkbox"/> |
| Fehlen an der Scharnierseite Ihrer Fenster zusätzliche Sicherungen? | <input type="checkbox"/> | <input type="checkbox"/> |
| Fehlt bei gekipptem Fenster ein Sicherungselement? | <input type="checkbox"/> | <input type="checkbox"/> |
| Sind Fenstergriffe montiert, die Sie nicht abschließen können? | <input type="checkbox"/> | <input type="checkbox"/> |
| Können Kleinkinder Fenster oder Balkontüren selbst leicht öffnen? | <input type="checkbox"/> | <input type="checkbox"/> |
| Fehlt für Rollläden die Sicherung von innen? | <input type="checkbox"/> | <input type="checkbox"/> |
| Werden Kellerfenster nicht durch entsprechende Vorhangschlösser gesichert? | <input type="checkbox"/> | <input type="checkbox"/> |
| Lassen sich die Gitterroste von außen abheben? | <input type="checkbox"/> | <input type="checkbox"/> |
| Sind Dachfenster leicht erreichbar und nicht abschließbar? | <input type="checkbox"/> | <input type="checkbox"/> |

Jedes „Ja“ zeigt Ihnen eine Schwachstelle auf, die Einbrecher nutzen können. Sie sollten so schnell wie möglich mit ABUS-Qualitätsprodukten Abhilfe schaffen.



Türen mit einem Fußtritt öffnen!

Wussten Sie, dass 50% aller Türen einfach aufgetreten oder aufgedrückt werden können oder mit einem Brecheisen in weniger als einer Minute überwunden werden? Verlassen Sie sich nicht darauf, dass Ihre Eingangstür stabil genug ist. Häufig bieten die eingebauten Schlösser, Schließzylinder und Beschläge keine ausreichende Sicherheit. Von außen verschraubte Beschläge lassen sich einfach entfernen, Zylinder werden ausgebohrt, abgebrochen oder aus dem Schloss gezogen. Mit den innovativen ABUS - Türsicherungen schieben Sie Einbrechern einen Riegel vor.

**Einige Beispiele aus dem umfassenden
ABUS - Programm für Tür-Sicherheit:**

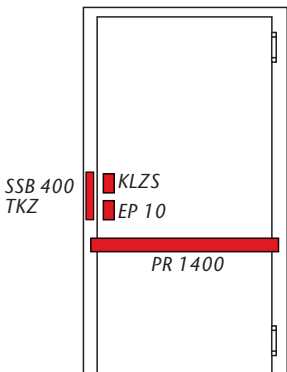
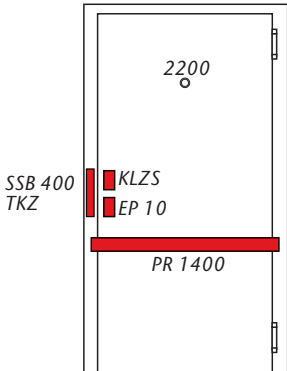
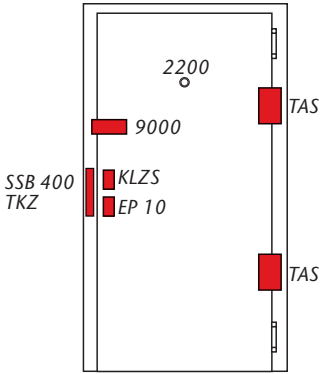

Haus-/Wohnungstür

Basisausstattung jeder Eingangstür sind geprüfte Sicherheitsschließbleche mit Mauerankern, stabile Einsteckschlösser, Schutzbeschläge mit Ziehschutz sowie Türzylinder mit Sicherungskarte.

Der mechanische Grundschutz wird durch die fachgerechte Montage von Panzerriegel-Schlössern oder alternativ Tür-Zusatzschlössern und Scharnierseiten-Sicherungen erreicht. Voraussetzung ist eine ausreichende Stabilität der Türkonstruktion.

Achtung: Bei Feuerschutztüren besondere Bedingungen beachten!

Keller- und Nebeneingangstüren

Auch Keller- und Nebeneingangstüren sollten Sie nicht außer Acht lassen. Gerade hier können Ganoven oft ungestört arbeiten. Deshalb sollten Sie solche Türen mit der gleichen Sorgfalt absichern wie Ihre Haupteingangstür. Das gilt für den Türzylinder, für das Einsteckschloss und für den Schutzbeschlag. Als Zusatzsicherung empfehlen sich hier ganz besonders Panzerriegel-Schlösser, die speziell für diesen Einsatzzweck konzipiert worden sind.



EP10

Türzylinder mit Sicherungskarte, Not- und Gefahrenfunktion und Wendeschlüssel.

Einsatzgebiete:

Haus-Eingangstüren oder Wohnungs-Abschlusstüren.

Anwendung:

Von innen und außen mit einem Schlüssel. Gleichschließend kombinierbar mit ABUS-Panzerriegelschlössern und Tür-Zusatzschlössern.

Technologie:

Mit Sicherungskarte (Nachschlüssel nur gegen Vorlage). Mit Not- und Gefahrenfunktion (beidseitig schließbar, auch wenn innen der Schlüssel steckt). Bohrmuldenschlüssel (keine Zacken mehr). Knäufelzylinder (Sonderausführung), leicht bedienbar.

Varianten:

Farben: poliert (goldfarben), vernickelt

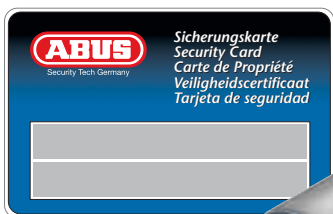

EP 10 halb



KEP 10



EP CR 84



XP2

Türzylinder mit Sicherungskarte, Not- und Gefahrenfunktion und Wendeschlüssel.

Einsatzgebiete:

Haus-Eingangstüren oder Wohnungs-Abschlusstüren.

Anwendung:

Von innen und außen mit einem Schlüssel. Gleichschließend kombinierbar mit ABUS-Panzerriegelschlössern und Tür-Zusatzschlössern.

Technologie:

Mit Sicherungskarte (Nachschlüssel nur gegen Vorlage). Mit Not- und Gefahrenfunktion (beidseitig schließbar, auch wenn innen der Schlüssel steckt). Bohrmuldenschlüssel (keine Zacken mehr). Knäufzylinder (Sonderausführung, leicht bedienbar).

Varianten:

Farben: vernickelt



XP 2 halb



KXP 2



XP 2 CR 84



EC750

Türzylinder mit Not- und Gefahrenfunktion und Wendeschlüssel.

Einsatzgebiete:

Haus-Eingangstüren oder Wohnungs-Abschlusstüren.

Anwendung:

Von innen und außen mit einem Schlüssel. Gleichschließend kombinierbar mit ABUS-Panzerriegel-schlössern, Tür-Zusatzschlössern und Vorhangschlössern, z.B. EC75/50.

Technologie:

Mit Not- und Gefahrenfunktion (beidseitig schließbar, auch wenn innen der Schlüssel steckt). Bohr-muldenschlüssel (keine Zacken mehr). Knäufelzylinder (Sonderausführung), leicht bedienbar.

Varianten:

Farben: vernickelt



EC 750 halb



KEC 750



EC CR 890



C 83 N

Türzylinder

Einsatzgebiete:

Haus-Eingangstüren oder Wohnungs-Abschlusstüren.

Anwendung:

Von innen und außen zu schließen mit einem Schlüssel. Gleichschließend kombinierbar mit ABUS-Panzerriegelschlössern, ABUS-Tür-Zusatzschlössern und ABUS-Vorhangschlössern, z.B. 85/50.

Technologie:

Hohe Anzahl verschiedener Schließungen. Spezialstifte und parazentrisches Schlüsselprofil gegen raffinierte Öffnungsversuche. Hohe Präzision und lange Lebensdauer.

Varianten:

Farben: poliert (goldfarben), vernickelt



C 83 halb



K 82



CR 84

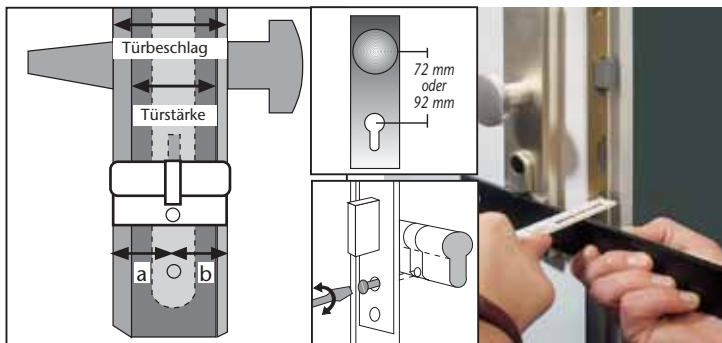

Die Zylinderlänge ist direkt von der Türstärke plus Beschlagdicke abhängig. Viele verschiedene Zylinderlängen stehen Ihnen zur Wahl. Das Messen der zwei wichtigen Zylindermaße ist sehr einfach. Gehen Sie wie auf der Abbildung gezeigt vor. Mit a ist das Innenmaß und mit b die Außenlänge des Zylinders bezeichnet. Gemessen wird immer von der Mitte der Befestigungsschraube für den Zylinder.

Die Entfernung vom Zylinder zum Türgriff müssen Sie beim Kauf eines neuen Beschlages wissen. Sie beträgt entweder 72 mm oder 92 mm.



| Produkt | Varianten | | | | | | | |
|---------------------|-----------------|------------|---------------------------|----------------------------|-----------------|---------------|----------------|---------------|
| | Sicherungskarte | Code-Karte | Not- und Gefahrenfunktion | Wendeschlüssel-Technologie | Doppel-Zylinder | Halb-Zylinder | Knauf-Zylinder | Kurz-Zylinder |
| Tür-Zylinder | | | | | | | | |
| EP 10 | X | | X | X | X | X | X | |
| XP 2 | X | | X | X | X | X | X | |
| XP 1 | | X | X | | X | X | X | |
| EC 750 | | | X | X | X | X | X | |
| EC 850 | | | | X | X | X | X | |
| C 73 | | | X | | X | X | X | |
| C 83 | | | | | X | X | X | |
| C 90 | | | | | X | | | |
| C 42/C 51 | | | | | | | | X |
| C 50/C 60 | | | | | | | | X |



KLZS 714

Stabiler Tür-Schutzbeschlag

Einsatzgebiete:

Wohnungs-Abschlusstüren. Geeignet für Stumpf- und Falztüren, DIN-rechts und DIN-links

Anwendung:

Griffplatte außen, Drücker innen

Technologie:

Entspricht DIN EN 1906 SK2 und DIN 18 257, Klasse ES 1; TÜV-geprüft; VdS-anerkannt. Variable Anpassung an Zylinderüberstände von 10-18 mm. Durchgehend verschraubte Stahlplatten sorgen für hohen Schutz. Hohe Schlagfestigkeit: durch lange Stahlnocken plus vergütete Spezialschrauben. Ziehschutzplatte gegen Manipulation am Türzylinder.

Varianten:

Farben: Messing, Edelstahl, weiß in abgerundeter Version, div. Aluminiumfarben in eckiger und runder Variante. Wechselgarnitur (Knopf/Drücker) oder Drückergarnitur (beidseitiger Drücker).

Auch für Hauseingangstüren erhältlich (HLZS 814).





KKT 512

Feuer-Schutzbeschlag

Einsatzgebiete:

Feuerschutztüren, DIN-rechts und
DIN-links

Technologie:

Stahlkern im Drücker, dadurch Betätigung bei Feuer möglich. Entspricht
DIN 18273, DIN EN 1906 SK2, DIN
18257 ES1, TÜV-geprüft, VdS-
anerkannt. Variable Anpassung an Zylinder-
überstände von 10-18 mm.

Durchgehend verschraubte
Stahlplatten sorgen für hohen Schutz.

Varianten:

Farben: div. Aluminiumfarben





SRG 92

Schmalrahmenbeschlag für den universellen Einsatzbereich

Einsatzgebiete:

Schmalrahmenbeschläge für den universellen Einsatzbereich

Anwendung:

Griffplatte außen, Drücker innen

Technologie:

Nockenabstände variabel auf die meisten gängigen Bohrschilder einstellbar.

Automatische Rückstellmechanik des Drückers im Innenschild.

Stahlplatte im Außenschild

Befestigungsschrauben durch dekoratives Aluminiumschild verdeckt.

Einfache Montage.

Varianten:

Aluminium F1, F2, W, Edelstahl-Look
Alternativ als Drücker/Drücker





RHZS

Schutzrosette

Einsatzgebiete:

Für Holztüren

Anwendung:

Der Zylinder wird zusätzlich durch eine frei drehbare Scheibe aus Spezialstahl gegen Ziehen und Anbohren geschützt.

Technologie:

Durchgehend verschraubte Schutzrosette mit Zylinderschutz, variable Anpassung an Zylinderüberstände von 8-15 mm.

Varianten:

Farben: braun, weiß,
div. Aluminiumfarben



RHZS

RSZS

Schutzrosette

Einsatzgebiete:

Für Metalltüren

Anwendung:

Der Zylinder wird zusätzlich durch eine frei drehbare Scheibe aus Spezialstahl gegen Ziehen und Anbohren geschützt.

Technologie:

Mit Zylinderschutz, variable Anpassung an Zylinderüberstände von 8-15 mm.

Varianten:

Farben: braun, weiß,
div. Aluminiumfarben



RSZS

| Produkt | Varianten | | | | | | | Färbungen | | | | | | | | | | | | | | |
|-----------------|------------------------|------------------------|---------------------------|----------------------|--------------|---------------------------|------------|--------------|----|----|----|----------------|---------|--|--|--|----|----|----------------|--------------|--|---------|
| | Hauztür; Abstand 92 mm | Korridor-Abstand 72 mm | Feuerschutz-Abstand 72 mm | DIN EN Klasse 1906SK | DIN 18257 ES | TÜV-geprüft VdS-amerkannt | Ziehschutz | Schild eckig | | | | Schild rund | | | | | | | | | | |
| Schutzbeschläge | | | | | | | | F1 | F2 | F3 | F4 | Edelstahl (ER) | | | | | F1 | F2 | Edelstahl (ER) | Messing (MS) | | |
| KLZS 714 | X | opt. | 2 | 1 | X | X | X | X | X | X | X | | | | | | X | X | X | X | | weiß |
| HLZS 814 | X | | | 2 | 1 | X | X | X | X | X | X | | | | | | X | X | X | X | | weiß |
| KKZS 700 | X | opt. | 2 | 1 | X | X | X | X | X | X | X | | | | | | | | X | | | |
| KLT 512 | X | opt. | 2 | 1 | X | | X | X | X | X | X | | | | | | | | X | | | |
| HLT 612 | X | | | 2 | 1 | X | | X | X | | | | | | | | | | | | | |
| KKT 512 | X | opt. | 2 | 1 | X | | X | X | | | | | | | | | | | | | | |
| KLN/KLS ZS | X | | | 1 | 0 | | X | X | X | X | X | | | | | | | | | | | |
| HLN/HLS ZS | X | | | 1 | 0 | | X | X | X | X | X | | | | | | | | | | | |
| KLN/KLS | X | | | 1 | 0 | | | X | X | X | X | Edelstahl-Lack | weiß | | | | | | | | | |
| HLN/HLS | X | | | 1 | 0 | | | X | X | X | X | Edelstahl-Lack | weiß | | | | | | | | | |
| SRG 92 | X | X | | | | | | | | | | | | | | | X | X | Edelstahl-Lack | | | weiß |
| KFG | | X | | | DIN 18273 | | | | | | | | schwarz | | | | | | | | | schwarz |

Färbungen

| Produkt | Varianten | | | Färbungen | | | | | | |
|---------|-----------|---------|------------|-----------|----|----|----|----|----|----------|
| | Metalltür | Holztür | Ziehschutz | B7 | ER | F1 | F2 | F3 | F4 | weiß (W) |
| RSZS | X | | X | X | X | X | X | X | X | X |
| RHZS | | X | X | X | X | X | X | X | X | X |
| RS 306 | X | | | X | | X | X | X | X | |
| RS 309 | X | | | X | | X | X | X | X | |
| RS 314 | X | | | X | | X | X | X | X | |
| RH 410 | | X | | X | | X | X | X | X | |
| RH 414 | | X | | X | | X | X | X | X | |



TKZ30

Für Korridorüren

Einsatzgebiete:

Wohnungs-Abschlusstüren, in Verbindung mit Schutzbeschlägen (72 mm Entfernungsmaß).

Anwendung:

Beim Zuziehen der Tür wird ausschließlich die Falle betätigt. Durch Verschließen des Türzylinders wird der Riegel aktiviert.

Technologie:

Einsteckschloss nach DIN 18251 Klasse 3. Für Türzylinder geeignet. Riegel und Falle aus Metall. Extra Korrosionsschutz sowie integrierter Späneschutz und Schlossabstützung.

Varianten:

Sichtbares Teil (Stulp) in Silber, Messing, weiß oder Edelstahl erhältlich.



| Produkt | Varianten | | | | | | | Färbungen | | | | | |
|--------------------|---------------------------|--------------------------------|------------------------------|--------------------------------------|----------------------------|------------------------------|---------------------|-----------|----------------------|---------|--------|------|----------|
| Einsteck-Schlösser | Hauttür: Abstand 92 mm | Korridor-tür: Abstand 72 mm | Rohrrahmen: Abstand 92 mm | Feuer-Schutz-türen: Abstand 72 mm | Buntbart: Abstand 72 mm | Badezimmer: Abstand 78 mm | DIN 18251 Klasse | Edelstahl | Hammerschlag Gold | Messing | silber | weiß | verzinkt |
| | THZ 90 | X | | | | | | 3 | X | | | | |
| TKZ 70 | | X | | | | | TGL | X | | | | | |
| TKZ 30 | | X | | | | | 3 | X | X | | X | X | |
| TKZ 20 | | X | | | | | 2 | X | X | X | X | X | |
| TK 10 | | | | | X | | 1 | X | X | X | X | | |
| TKB 10 | | | | | | X | 1 | X | X | X | X | | |
| RR 25,30,35,40 | | | X | | | | | | | | | | X |
| EFS 65 | | | | X | | | MPA | | | | | | X |



SSB 400

Sicherheits-Schließblech

Einsatzgebiete:

ABUS-Schließbleche für Einsteckschlösser sind universell einsetzbar für linke und für rechte Türen.

Anwendung:

TUV-geprüftes Sicherheits-Schließblech für Korridor- / Innentüren.

Technologie:

Feste Dreipunktverankerung im Mauerwerk.

Varianten:

20 x 25 mm und 25 x 25 mm





9035

Tür-Zusatzschlösser 9035 W

Elegante Tür-Zusatzschlösser mit Sperrbügel.

Einsatzgebiete:

Eingangstüren (Hohe Abschreckung!), Sicherung der Schließseite (Tipp: Scharnierseite extra sichern!), auch für Türen mit Glasfüllung geeignet.

Anwendung:

Von außen mit einem Schlüssel, von innen mit Schlüssel oder Drehknauf. Gleichschließend kombinierbar mit ABUS-Vorhangschlössern und Türzylindern.

Technologie:

Druckwiderstand über 1 Tonne. Innen mit Drehknauf und Innenzylinder. Mit Sperrbügel.

Varianten:

Farben: braun, weiß

Tür-Zusatzschlösser 9030 W

Elegante Tür-Zusatzschlösser mit Sperrbügel.

Einsatzgebiete:

Eingangstüren (Hohe Abschreckung!), Sicherung der Schließseite (Tipp: Scharnierseite extra sichern!).

Anwendung:

Von außen mit einem Schlüssel, von innen mit Schlüssel oder Drehknauf. Gleichschließend kombinierbar mit ABUS-Vorhangschlössern und Türzylindern.

Technologie:

Druckwiderstand über 1 Tonne. Innen mit Drehknauf. Mit Sperrbügel.

Varianten:

Farben: braun, weiß



9030

Tür-Zusatzschlösser 9025

Tür-Zusatzschloss

Einsatzgebiete:

Eingangstüren (Hohe Abschreckung!),
Sicherung der Schließseite für Türen
mit Glaseinsatz sowie als Kinder-
sicherung.

Anwendung:

Von außen mit einem Schlüssel
schließbar. Gleichschließend
kombinierbar mit ABUS-Vorhang-
schlössern und ABUS-Türzylindern.

Technologie:

Druckwiderstand über 1 Tonne. Auch
für Doppelfalz-Türen geeignet.

Varianten:

Farben: braun, weiß

**9025****9010****Tür-Zusatzschlösser 9010 W**

Elegante Tür-Zusatzschlösser

Einsatzgebiete:

Eingangstüren (Hohe Abschreckung!),
Sicherung der Schließseite (Tipp:
Scharnierseite extra sichern!).

Anwendung:

Von außen mit einem Schlüssel, von
innen mit Schlüssel (9025) oder
Drehknopf (9010). Gleichschließend
kombinierbar mit ABUS-Vorhang-
schlössern und ABUS-Türzylindern.

Technologie:

Druckwiderstand über 1 Tonne.
Innen mit Drehknopf.

Varianten:

Farben: braun, weiß



* VDS-anerkannt in Verbindung mit anerkanntem Außenzylinder und Panzerplatte PZS 4060



| Produkt | Varianten | | Färbungen | | | | | | | | | | | | | |
|---------------------|--------------------------------------|---------------------------------------|------------|----------------|----------------|-------|------|-------------|------------------|------|---------------|------------|------------|-----------------|-----------------|-----------------|
| Tür-Zusatzschlösser | Schlosskastenbreite (Türblatt) in mm | Schließkastenbreite (Türrahmen) in mm | Sperrbügel | Innen Zylinder | Außen Zylinder | Braun | Gold | Grau-Silber | Messing lackiert | Weiß | Dornmaß 60/72 | Dornmaß 60 | Dornmaß 45 | Türstärke 35-50 | Türstärke 30-90 | Türstärke 39-90 |
| | 9035 | 101 | 30 | X | X | X | X | | | | X | X | | | | |
| 9030 | 101 | 30 | X | | X | X | | | | X | X | | | | | X |
| 9025 | 101 | 30 | | X | X | X | | | | X | X | | | | | X |
| 9010 | 101 | 30 | | | X | X | | | | X | X | | | | | X |
| 4035 | 95 | 30 | X | X | X | X | | | | X | | X | | | | X |
| 4030 | 95 | 30 | X | | X | X | X | X | X | X | | X | | | | X |
| 4025 | 95 | 30 | | X | X | X | | | | X | | X | | | | X |
| 4010 | 95 | 30 | | | X | X | | X | X | X | | X | | | | X |
| 4020 | 95 | 30 | | | X | | | X | | | | X | | | | X |
| 2030 | 90 | 30 | X | | X | X | | | | X | | X | | X | | |
| 2010 | 90 | 30 | | | X | X | | | | X | | X | | X | | |
| 8035 | 76 | 26 | X | X | X | X | | X | | X | | | X | | X | |
| 8030 | 76 | 26 | X | | X | X | | X | | X | | | X | | X | |
| 8025 | 76 | 26 | | X | X | X | | X | | X | | | X | | X | |
| 8010 | 76 | 26 | | | X | X | | X | | X | | | X | | X | |





PR1900

Panzerriegel mit Sperrbügel

Einsatzgebiete:

Eingangstüren (Hohe Abschreckung)

Anwendung:

Von innen und außen mit einem Schlüssel schließbar. Gleichschließend kombinierbar mit ABUS-Vorhängschlössern und Türzylindern.

Technologie:

Sichert die Tür über die gesamte Breite!

Hohe Widerstandskräfte durch Spezialriegel, auf Türbreiten von 800-950mm einsetzbar. Spaltbreites Öffnen der Tür im gesicherten Zustand durch Sperrbügel, VdS-anerkannt, DIN-geprüft mit PZS 1000 und VdS-A-Zylinder

Varianten:

Farben: braun, Messing, silber, weiß-Messing, weiß-Chrom

PR1800 = ohne Sperrbügel, bis zu 1200 mm Türbreite lieferbar.



PR1700

Panzerriegel in eleganter und schlanker Optik.

Einsatzgebiete:

Eingangstüren (Hohe Abschreckung)

Anwendung:

Von innen und außen mit einem Schlüssel schließbar. Gleichschließend kombinierbar mit ABUS-Vorhängschlössern und Türzylindern.

Technologie:

Sichert die Tür über die gesamte Breite!

Hohe Widerstandskräfte durch Spezialriegel, auf Türbreiten von 735-1000 mm einsetzbar. Integrierte Ziehschutzplatte für den Türzylinder. VdS-anerkannt, DIN-geprüft mit VdS-A-Zylinder. Mit Zubehör PA 1018 auch für nach außen öffnende Türen einsetzbar.

Varianten:

Farben: braun, Messing, silber, weiß-Messing, weiß-Chrom

PR 1600 ohne Ziehschutzplatte.





PR1400

Panzerriegel für Nebentüren

Einsatzgebiete:

Keller-, Garagen-, Lager- und andere Nebentüren.

Anwendung:

Bedienung ausschließlich von innen mit 2 roten Drucktasten, ohne Zylinder.

Technologie:

Sichert die Tür über die gesamte Breite!

Hohe Widerstandskräfte durch Spezialriegel, auf Türbreiten von 850-1000 mm einsetzbar. Mit Zubehör PA 1018 auch für nach außen öffnende Türen einsetzbar.

Varianten:

PR 1500=abschließbare Variante



PR1400



PR1500

| Produkt | Varianten | | | | | | | | | | Prüf- siegel | Zubehör | | |
|---------------------|---------------------|-------------------|----------------------|-----------------|----------------|----------------|------------|---------------------------|---------------------------|-----------------------------------|-----------------|----------|---------|---------|
| | Haus-Korridor-türen | Neben-Kellertüren | Türblattbreite in mm | Türstärke in mm | Außen-Zylinder | Innen-Zylinder | Sperrbügel | nach innen öffnende Türen | nach außen öffnende Türen | VdS- anerkannt; DIN-geprüft | | PZS 1000 | PA 1018 | PV 1820 |
| Panzerriegel | | | | | | | | | | | | | | |
| PR 1900 | X | | 850-1200 | 38-78 | X | X | X | X | | X* | X | | X | |
| PR 1800 | X | | 850-1200 | 38-78 | X | X | | X | X | X* | X | X | X | |
| PR 1700 | X | | 735-1000 | 38-83 | X | X | | X | X | X** | | X | X | |
| PR 1600 | X | | 735-1000 | 38-78 | X | X | | X | X | | | X | X | |
| PR 1500 | | X | 780-1440 | | | X | | X | | | | | X | |
| PR 1400 | | X | 850-1000 | | | | | X | X | | | X | X | |

* VdS-Anerkennung PR 1800/1900 in Verbindung mit PZS 1000 und einem VdS-anerkannten Türzylinder

** VdS-Anerkennung PR 1700 in Verbindung mit einem VdS-anerkannten Türzylinder

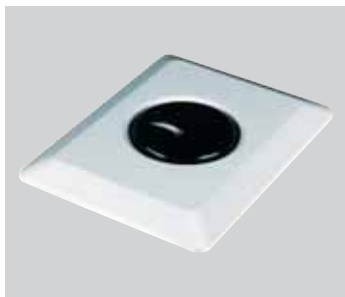

PZS 1000

Zylinderschutz für
Panzerriegel
(Tabelle S.26)



PV 1820

Schließkasten-
Verbindungsplatte für
Panzerriegel
(Tabelle S.26)



PA 1018

Befestigungs-Set für nach
außen öffnende Türen
(Tabelle S.26)

| Produkt | Färbungen | | | | | | | | | | | | | | | | | | | |
|---------------------|-----------|---------------|--------|------|------------|-----------|--|--|--|--|--|--|--|--|--|--|--|--|--|--|
| | braun | messingfarben | silber | weiß | weiß-chrom | weiß-gold | | | | | | | | | | | | | | |
| Panzerriegel | | | | | | | | | | | | | | | | | | | | |
| PR 1900 | X | X | X | X | X | X | | | | | | | | | | | | | | |
| PR 1800 | X | X | X | X | X | X | | | | | | | | | | | | | | |
| PR 1700 | X | | X | X | X | X | | | | | | | | | | | | | | |
| PR 1600 | X | | | X | | | | | | | | | | | | | | | | |
| PR 1500 | | | X | | | | | | | | | | | | | | | | | |
| PR 1400 | | | X | | | | | | | | | | | | | | | | | |



TAS 112

Scharnierseitensicherung (Bandseite)

Einsatzgebiete:

Haus-Eingangstüren und Wohnungs-Abschlusstüren

Anwendung:

Stabile Bandseitensicherungen beugen dem Aufhebeln von Türen vor.

Technologie:

VdS-anerkannt, DIN-geprüft, Druckwiderstand ca. 1 Tonne, Aufschraub-sicherung, daher einfache Montage auf Türblatt und Rahmen. Doppelverkrallung wirkt gegen Aufhebeln.

Varianten:

Farben: braun, weiß





9603

Türschließer

Einsatzgebiete:

Für Türen im Innen- und Außenbereich

Anwendung:

Geeignet für Türblattbreiten bis 1400 mm. Senkt die Heizkosten, Tür ist immer zu!

Technologie:

Schließgeschwindigkeit über Ventil stufenlos einstellbar. DIN L / DIN R verwendbar. Türschließer geprüft nach EN 1154, Schließkraft EN 2 – 6, damit auch für Feuerschutztüren in Deutschland geeignet, EN 1154 A

Varianten:

Farben: weiß, silber



Türspion 2200

Weitwinkeloptik

Einsatzgebiete:

Haus-Eingangstüren und Wohnungs-Abschlusstüren

Anwendung:

Einfach durchschauen!

Technologie:

Anwesenheitsschutz!
Weitwinkelobjektiv von ca. 200 Grad, Türstärke 35-53mm, jede Ecke vor der Tür einsehbar!

Varianten:

Zubehör: Verlängerungsstücke für dickere Türen, Abdeckklappe von innen.

Farben: verchromt, vergoldet, brüniert



**Normale Fenster
in 10 Sek. aufgehebelt!**

Wussten Sie, dass insbesondere Fenster und Terrassentüren die Haupteinstiegsöffnungen bei Einbrüchen sind?

Eine repräsentative Studie der Kölner Polizei hat diese „Knackpunkte“ eindeutig bestätigt. Kein Wunder, denn viele Fenster können mit einem normalen Schraubendreher in nur 10 Sekunden illegal geöffnet werden. Handelsübliche Fenster und Fenstertüren stellen im Regelfall kein besonderes Hindernis dar – weder gekippt noch geschlossen. Hinzu kommt die Unfallgefahr für Kleinkinder, die solch ein Fenster leicht öffnen und dabei hinausstürzen können.

Innovative Fenstersicherungen repräsentieren aufgrund der Vielzahl intelligenter Absicherungsmaßnahmen schon immer die Kernkompetenz von ABUS.

Sie erfüllen nicht nur hohe Sicherheitsanforderungen, sondern überzeugen auch durch elegantes Design, Farbenvielfalt und Bedienkomfort – auf Wunsch „gleichschließend“, d.h. Sie können alle Produkte mit ein und demselben Schlüssel schließen. Fenstersicherheit Marke ABUS – ein gutes Gefühl.



**Einige Beispiele aus dem umfassenden
ABUS - Programm für Fenster-Sicherheit:**

Grundsätzlich gilt, dass die Sicherungen gut auf der Tür bzw. dem Fenster verteilt werden und die Montagepositionen auf die Zugänglichkeit von außen abgestimmt sind. Berücksichtigen Sie auch Kletterhilfen wie Garagen, Mülltonnen, Blumen-gitter usw. Kleine Änderungen können hier zusätzlichen Sicherheitsgewinn schaffen.

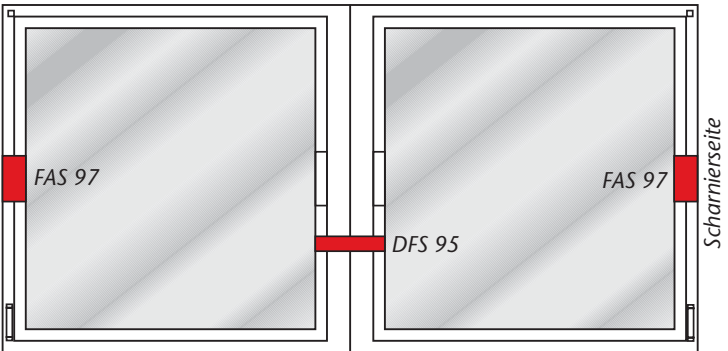
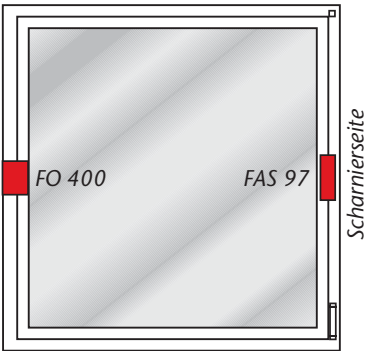
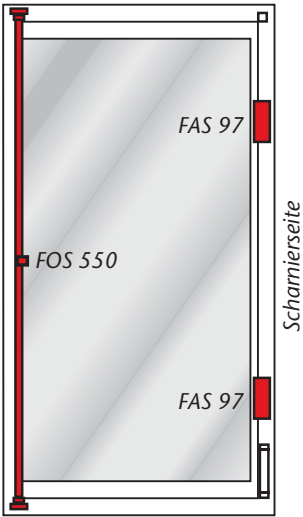



FOS 550

Stabiles Fenster-Stangenschloss in Fenstergriffoptik

Einsatzgebiete:

Basisschloss für nach innen öffnende Fenster und Fenstertüren anstelle des Fenstergriffs. Ideal für Terrassen- und Balkontüren.

Anwendung:

Verschluss der Sicherung und des Fensters über den Griff, Totalverriegelung mittels Druckzylinder. Öffnen mit dem Schlüssel nur nach Totalverriegelung notwendig.

Technologie:

VdS-anerkannt, DIN-geprüft; verkallende Riegel, Druckwiderstand über 1 Tonne, zwei Verriegelungspunkte (oben und unten).

Varianten:

Farben: braun, weiß. Stangenlängen: 0,75m / 1,18m / 1,50m.



Zubehör:



DSB 550



BSB 550





FO 400



FO 500



FO 400

Stabiles Fenster-Zusatzschloss in Fenstergriff-Optik

Einsatzgebiete:

Basisschloss für nach innen öffnende Fenster anstelle des Fenstergriffs.

Anwendung:

Verschluss der Sicherung und des Fensters über den Griff. Totalverriegelung mittels Druckzylinder. Öffnen mit dem Schlüssel nach Totalverriegelung.

Technologie:

VdS-anerkannt, DIN-geprüft; verkrallende Stahlriegel, Druckwiderstand über 1 Tonne, universeller Einsatz durch verstellbaren Riegel.

Varianten:

Farben: braun, weiß
FO 500 = mit Sperrbügel



FTS 206

Fenstersicherung FTS 206

Einsatzgebiete:

Für nach innen öffnende Fenster, Fenstertüren auf der Griffseite. Einsetzbar auf Kunststoff, Holz und Aluminium

Anwendungen:

Verschluss der Sicherung durch Eindrücken des Riegelbolzens
Neu: 2 stufiges Schließen
Stufe 1: leichtes Eindrücken des Riegelbolzens = Verriegelungsfunktion (Anwesenheitsschutz)

Stufe 2: komplettes Eindrücken des Riegelbolzens = Verschlussfunktion
Öffnen der Sicherung aus der Verschlussposition mittels Schlüssel
Gleichschließend kombinierbar mit weiteren ABUS-Fenstersicherungen

Technologie:

VdS-anerkannt, DIN-geprüft
Druckwiderstand über 1 Tonne
Auf-/Zu-Position optisch erkennbar
Für Falzstärken von 0-25 mm

Varianten:

Farben: braun, weiß



FAS 97

Stabile Automatik-Scharnierseiten-Sicherung

Einsatzgebiete:

Für nach innen öffnende Fenster und Balkontüren auf der Scharnierseite

Anwendung:

Automatikverschluss, Produkt dreht beim Öffnen des Fensters mit. Entrastung beim Kippen des Fensters mittels Druckleiste, kein Schlüssel notwendig.

Technologie:

VdS-anerkannt, DIN-geprüft; Verkrallungseffekt, Druckwiderstand ca. 1 Tonne, Bedienung nur vor dem Kippen des Fensters notwendig.

Varianten:

Farben: braun, weiß



FAS 101

Stabile Scharnierseiten-Sicherung

Einsatzgebiete:

Für nach innen öffnende Fenster und Fenstertüren auf der Scharnierseite, ideal für enge Einbauverhältnisse.

Anwendung:

Produkt dreht beim Öffnen des Fensters mit. Entrastung zum Kippen des Fensters mittels Druck auf den Stahlstift. Kein Schlüssel erforderlich.

Technologie:

VdS-anerkannt, DIN-geprüft; Druckwiderstand ca. 1 Tonne, Bedienung nur zum Kippen des Fensters erforderlich.

Varianten:

Farben: braun, weiß, silber





FTS 99

Stabiles Automatik-Fenster-Zusatzschloss mit Spezial-Riegel-Verkrallung

Einsatzgebiete:

Ausschließlich für nach innen öffnende Fenster. Ideal für vergessliche Personen (Zwangsläufigkeit).

Anwendung:

Automatikverschluss (Fenster zu - Sicherung zu). Öffnen mit dem Schlüssel.

Technologie:

VdS-anerkannt, DIN-geprüft; verkrallende Stahlriegel, Druckwiderstand über 1 Tonne, Auf-/Zu-Position optisch erkennbar.

Ausschließlich für Fenster geeignet

Varianten:

Farben: braun, weiß



FTS 106/FTS 96

Fenster-Zahlenschloss/Fenster-Universalschloss

Einsatzgebiete:

Für nach innen öffnende Fenster und Fenstertüren, Hebe- und Schiebetüren auf der Schließseite, ideal für Holzfenster.

Anwendung:

Öffnen und Schließen mittels individuell einstellbarem Zahlen-Code bzw. Schlüssel.

Technologie:

VdS-anerkannt, DIN-geprüft; verkrallende Stahlriegel, Druckwiderstand über 1 Tonne, Auf-/Zu-Position optisch erkennbar.

Varianten:

Farben: braun, weiß

FTS 106



FTS 96





DFS 95

Stabiles Fenster-Zusatzschloss für Doppelflügel-Fenster

Einsatzgebiete:

Für nach innen öffnende Doppelflügel-Fenster und Fenstertüren mit Mittelsteg.

Anwendung:

Verschließen mit Drehknopf, Öffnen mit Schlüssel.

Technologie:

VdS-anerkannt, DIN-geprüft; verkragende Stahlriegel, Druckwiderstand über 1 Tonne, Auf- / Zu-Position optisch erkennbar.

Varianten:

Farben: braun, weiß



Tele-Z

Stabile Teleskopstange

Einsatzgebiete:

Für nach innen öffnende einflügelige Fenster und Fenstertüren.

Anwendung:

Verschließen mittels Druckzylinder. Öffnen mit dem Schlüssel.

Technologie:

Sichtbare Sicherheit! 2 Verriegelungspunkte in der Mauerlaibung, kein Anbohren des Fensters.

Varianten:

4 Längen:
1m / 1,40m / 1,80m / 2,20m
kürzbar bis 68 cm
Farben: weiß, chrom





DF 88

Stabiles Fenster-Zusatzschloss für Dachfenster.

Einsatzgebiete:

Für Dachflächenfenster.

Anwendung:

Verschließen und Öffnen mit dem Schlüssel.

Technologie:

Verkrallende Stahlriegel. Kein Aufstemmen des Fensterrahmens bei der Montage.

Varianten:

Farben: braun, weiß



RS 87

Rollladensicherung

Einsatzgebiete:

Fensterrollläden - Anwesenheitsschutz bei Dunkelheit.

Anwendung:

Druck des Sperrstiftes in die Rollladendamelle.

Technologie:

Gefederter Entriegelungsmechanismus, Montage paarweise, Sicherung ist von außen unsichtbar.

Varianten:

Weitere Rollladensicherungen:
RS 77, RS 97



RS 77



RS 97



| Produkt | Fensterart | | | | | Einsatz | | Fenstermaterial | | | Prüf- siegel | Färbungen | | |
|----------|------------------------|-------------------------|-------------|--|------------|----------------|------|-----------------|--------|-----------------------------------|-----------------|-----------|--------|------|
| | einfügliges Fenster | zweifügliges Fenster | Dachfenster | Balkon- und Terrassentüren nach außen zu öffnende Fenster | Griffseite | Scharnierseite | Holz | Kunststoff | Metall | VdS- anerkannt; DIN-geprüft | | braun | silber | weiß |
| 2510 | X | | | X | X | | X | X | X | | X | | X | |
| 2520 | | X | | | X | | X | X | X | | X | | X | |
| 3010 | X | | | X | X | | X | X | X | | X | | X | |
| 3030 | X | | | | X | | X | X | X | | X | | X | |
| BS 84 | | | | X | X | | X | X | X | | X | | X | |
| DF 88 | X | | X | | | | X | X | X | | X | | X | |
| DFS 95 | | X | | | X | | X | X | X | X | X | | X | |
| FAS 101 | X | | | X | | X | X | X | X | X | X | X | X | |
| FAS 97 | X | | | X | | X | X | X | X | X | X | | X | |
| FO 400 | X | | | X | X | | X | X | X | X | X | | X | |
| FO 500 | X | | | X | X | | X | X | X | X | X | | X | |
| FOS 550 | X | | | X | X | | X | X | X | X | X | | X | |
| FTS 106 | X | | | X | X | | X | X | X | X | X | | X | |
| FTS 206 | X | | | X | X | | X | X | X | X | X | | X | |
| FTS 99 | X | | | | X | | X | X | X | X | X | | X | |
| FTS 96 | X | | | X | X | | X | X | X | X | X | | X | |
| FTS 88 | X | | | X | X | | | X | X | X | X | X | X | |
| FTS 3003 | X | | | | X | | X | X | X | | X | | X | |
| FTS 3002 | | | | X | X | | X | X | X | | X | | X | |
| SW 1 | X | | | | X | | X | X | X | | X | | X | |
| SW2 | X | | | | X | | X | X | X | | X | | X | |
| SW 10 | X | | | | X | | X | X | X | | X | | X | |
| SW 20 | X | | | | X | | X | X | X | | X | | X | |
| Tele-Z | X | | X | X | X | X | X | X | X | | | X | X | |



ABUS Gitterrost-Sicherungen

*Auch im Keller alles dicht!
Einbrecher versuchen´s überall – gern auch durch den Keller. Ein ungesicherter Rost ist schnell abgehoben – und schwupp ist man drin. Mit einer ABUS Gitterrost-Sicherung schieben Sie allen einen Riegel vor, die Ihr Haus von „unten“ durch den Kellerschacht betreten wollen.*

GS 60

Gitterrostsicherung

Einsatzgebiete:

Keller-/Lichtschächte

Anwendung:

Keine.

Ausnahme:

Für evtl. bestehende Fluchtwegvorschriften ist das Spezialhangschloss schnell lösbar.

Technologie:

Sichtbare Sicherheit, hohe Abschreckung! Stabile, große Halteplatten liegen auf dem Gitterrost und Rahmen auf. Stabiler Zugstab.

Varianten:

GS 40 = Version mit Kette, ideal für Kunststoffschächte.



GS 60

GS 40



IM 100

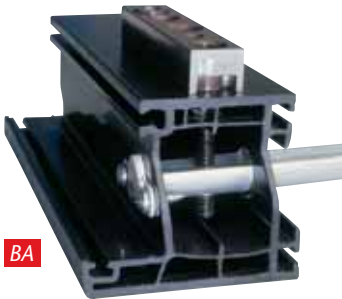

BA

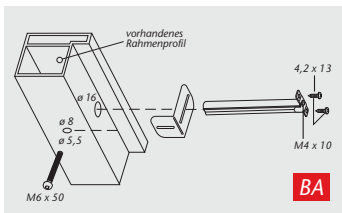

BA

Sicherheit fest verankert!

Stahlharte Absicherungen nützen wenig, wenn sie nicht sicher verankert sind. Deshalb liegt allen ABUS - Produkten umfangreiches Befestigungsmaterial und eine ausführliche Montageanleitung bei.

Was tun bei schlechtem Untergrund? Auf Initiative der Polizei ist speziell eine Norm für Nachrüstungen entstanden, die auch die Befestigungstechnik regelt.

Auszug aus DIN 18104-1:

„Bei schlechten Befestigungsmöglichkeiten (weicher oder hohler oder ausgeschäumter Untergrund und Kunststoff-Fenster mit Metalleinlage und Holzfenster) und/oder guten Angriffsmöglichkeiten von außen sollten mehr Sicherungen und zusätzliche Befestigungsmittel (Verbundmörtel oder Durchgangsverschraubungen oder Befestigungsanker) eingesetzt werden.

Es sollte mindestens eine Sicherung je Tür oder Fenster abschließbar sein. Sind die Rahmen selbst zu schwach, um eine sinnvolle Nachrüstung vorzunehmen, kann es sinnvoll sein, zum Beispiel den Rahmen zu verstärken.“ ABUS bietet entsprechend der DIN-Norm die geforderten Produktlösungen.

Damit der Sicherheitswert erreicht wird und perfekte Absicherungstechnik bei Türen und Fenstern ein sicheres Fundament hat.

Pro 1 m Fenster- oder Türhöhe auf jeder Seite mindestens eine Zusatzsicherung montieren. Dies gilt bei normalem Risiko und Befestigung auf festem Untergrund.



RM04 VdS Funk

VdS-zertifizierter Rauchmelder, der per Funk mit anderen Meldern vernetzt werden kann.

Einsatzgebiete:

Schlafräume, Wohnräume, Kinderzimmer, Flure

Anwendung:

Mehrere Rauchmelder werden drahtlos (per Funk) miteinander vernetzt. Wenn ein Melder alarmiert, alarmieren alle anderen Melder, die sich innerhalb der Reichweite des auslösenden Melders befinden.

Technologie:

VDS-anerkannt, CE-zertifiziert

Varianten:

RM 03 VdS



RM03 VdS

Optischer Rauchmelder mit durchdringendem Alarmton.

Einsatzgebiete:

Schlafräume, Kinderzimmer, Flure

Anwendung:

Tipp:
Funktionskontrolle alle vier Wochen prüfen!

Technologie:

VDS anerkannt, GS- und CE-zertifiziert

Varianten:

RM 04 VdS Funk



WM03

Wassermelder mit lautem Alarmton.

Einsatzgebiete:

In den Bereichen z.B. Spülbecken, Wasch- und Spülmaschinen, in Küche, Bad und Keller

Anwendung:

Einfach auf den Boden platzieren

Technologie:

Zertifiziert durch CE



Mehr Komfort für Ihre Türen

Sie kennen das ...
... voller Terminkalender, stressiger
Tag, einfach nur Abschalten wollen,
schnell in die eigenen vier Wände.
Endlich zu Hause sein!

HomeTec hilft Ihnen dabei. Das
patentgeschützte elektronische
Komfortschloss öffnet Ihre Tür
kinderleicht und schnell per
Knopfdruck, auf Wunsch auch
per Comfort Funk-Tastatur.

Ein gutes und sicheres Gefühl.

Auf- und Abschließen wie bei den
meisten Autos, dazu echt sicher.
Über 17 Billionen Verschlüsselungs-
möglichkeiten bedeuten 500.000
Jahre Zeiteinsatz, um Hometec zu
„überlisten“.
Das beruhigt.

Das Baukastensystem enthält als
Basis einen Funkantrieb und eine
Funk-Fernbedienung. Erweiterbar
ist das System um eine Funk-Tastatur
und einen Funk-Gong.



**Öffnen und
Schließen wie
beim Auto.**





CFA 1000

Comfort Funk-Antrieb

Einsatzgebiete:

Hauseingangstüren,
Wohnungsabschluss-
türen, Büroräume,
Serviceräume

Anwendung:

Schließen und Öffnen der
Tür bequem per Funk-Fernbedienung
oder Comfort Funk-Tastatur.

Technologie:

Codierung: Wechselcodesystem
(Rolling Code), mit mehr als 17
Billionen Möglichkeiten!

Varianten:

Farben: Weiß, silber, braun



CFT 1000

Comfort Funk-Tastatur

Einsatzgebiete:

Hauseingangstüren,
Wohnungsabschluss-
türen, Büroräume,
Serviceräume

Anwendung:

Schließen und Öffnen der
Tür über Comfort Funk-Antrieb
bequem per Comfort Funk-Tastatur.

Technologie:

Codierung: Wechselcodesystem
(Rolling Code), mit mehr als 17
Billionen Möglichkeiten!

Varianten:

Farben: Weiß, silber

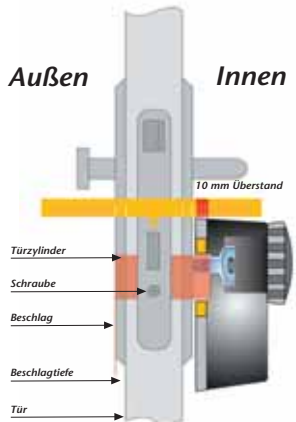
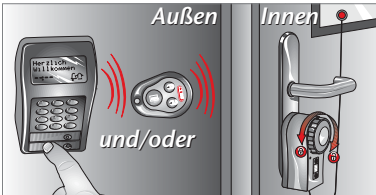

Original bleibt Original.

Es gibt wohl kein berühmteres Schloss als das Original Diskus-Schloss von ABUS. Oft kopiert. Nie erreicht! Paradebeispiel für ein Hangschlossprogramm, dessen Erfolg sich traditionell auf vorbildliche Produktqualität gründet. Vom klassischen Messinghangschloss bis zum hochwertigen Granitschloss.

Diskus Plus 20/80

Original ABUS DISKUS mit ABUS-Plus-Schließsystem.

Einsatzgebiete:

Hohes Sicherheitsbedürfnis bei starken Witterungseinflüssen.

Anwendung:

Auf- und Zusperren mit Schlüssel

Technologie:

Runde Form plus schmale Bügelöffnung erschwert Zugang mit Aufbruchwerkzeugen. ABUS-Plus-Scheibenzylinder: höchste Präzision zur Absicherung gegen intelligente Aufbruchversuche. Gehärtete Zylinderabdeckung und Staubschutzkappe.

Varianten:

70 mm, bzw. mit Stiftzyl. ab 50 mm, auch rostfrei erhältlich.



EC 75 IB

100% rostfreies Messingschloss

Einsatzgebiete:

Ideal zur Sicherung außen, z.B. auf Fahrzeugen und Booten.

Anwendung:

Auf- und Zusperren mit Wendeschlüssel.

Technologie:

Körper aus massivem Messing, verchromt. Bügel aus Edelstahl.

Varianten:

Größen: 30, 40 und 50mm

In Kombination mit hochwertigen Ketten und Sicherheitsüberfallen kommen ABUS - Vorhangschlösser mit ihrer riesigen Produktvielfalt überall dort zum Einsatz, wo flexible Lösungen gefragt sind. Mit über 100 Serien ist ABUS heute der weltweit bedeutendste Anbieter von Hangschlössern.



Granit 37/55

Für höchste Sicherheitsansprüche.

Einsatzgebiete:

Absicherung von größeren Werten (Lagerhallen, Container, LKW). Spezielle Anforderungen von Versicherungsgesellschaften.

Anwendung:

Auf- und Zusperrern mit Schlüssel

Technologie:

Bietet mehrere Tonnen Zug- u. Kneifwiderstand!

ABUS-Plus-Scheibenzylinder: höchste Präzision zur Absicherung gegen intelligente Aufbruchversuche.

Varianten:

Div. Ausführungen, auch mit Bügelschutz.



155

Zahlenschlösser mit verstellbarem Code.

Einsatzgebiete:

Für komfortable Bedienung (z. B. Schulen, Firmen, Gepäcksicherung).

Anwendung:

3- bzw. 4-stelliger, individuell einstellbarer Code.

Technologie:

Stabiles Zink-Druckguss-Gehäuse mit Stahlbügel.

Varianten:

Größen: 20, 30 und 40 mm

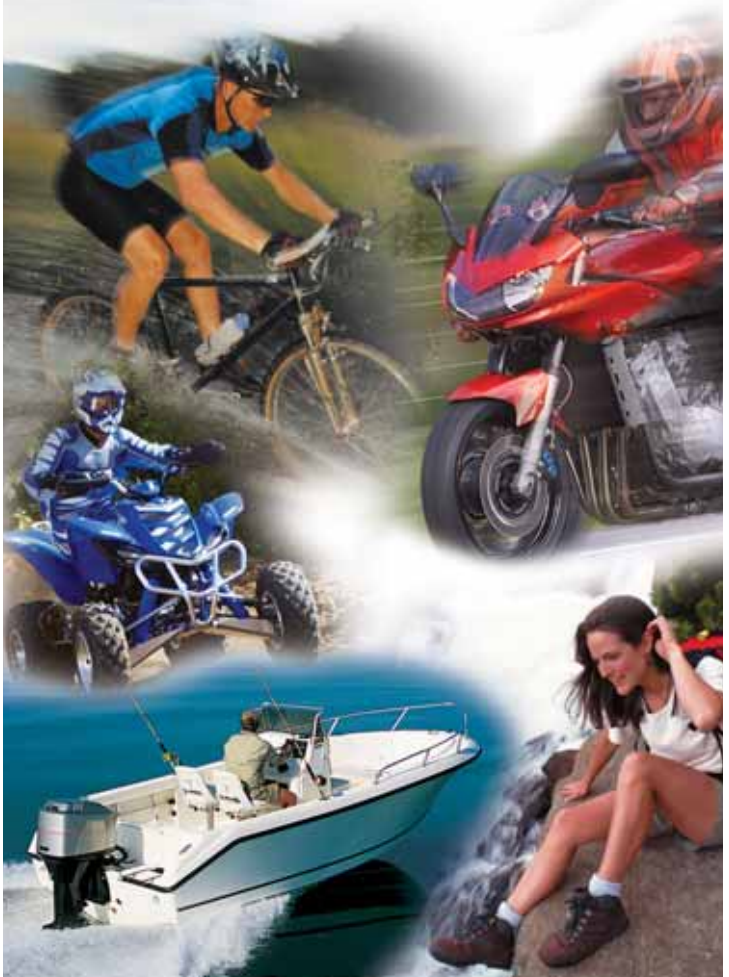

Mit Sicherheit unterwegs!

Fahrrad- und Motorradfahrer rund um den Globus sind sich einig: ABUS-Sicherungen sind „Biker’s best friends“! Mit stahlharter Markenqualität und konstruktiven, pfiffigen Lösungen hat sich ABUS rund um das Thema Zweiradsicherheit international einen Namen gemacht. Neutrale Tests von Fachzeitschriften bestätigen immer wieder: Hochwertige ABUS-Schlösser sind »AUSGEZEICHNET«.

Aber nicht nur auf zwei Rädern geht man mit ABUS sicher auf Tour. Spezielle Entwicklungen sichern Skier, Boote, Anhänger und Autos. Reisende können ihr Gepäck mit bewährten Reiseschlössern vor Dieben schützen. Für jede Form moderner Mobilität bietet ABUS die passende Lösung nach Maß – intelligent und innovativ. Gute Fahrt!



Granit X-Plus 54



Granit City Chain X-Plus 1060



Catama 870/85



Millennio 895



Rahmschloss Amparo 4850



Steel-O-Flex Granit X-Plus 1050

ABUS - Fahrradsicherungen

Kein ABUS.
Kein Bike.

Tatort Deutschland:

450.000 gestohlene Fahrräder pro Jahr, 1.300 frustrierte Fahrradfahrer pro Tag.

ABUS hat was dagegen:

ABUS - Stahl contra Diebstahl!
Immer wieder bestätigen anerkannte Test-Institutionen und namhafte BIKE-Magazine die Sicherheit und Zweirad-Kompetenz von ABUS. Heute bietet ABUS für jede Sicherheitsanforderung ein breitgefächertes Programm wirksamer Fahrradsicherungen – von hochwertigen Bügelschlössern über Steel - O - Flex bis hin zu Spiralkabel- und Kabelschlössern.



Raydo 1460



Faltschloss Bordo



Kinderschloss 1150



ABUS Helme & Taschen

Kopfschutz mit Köpfchen – Fahrradhelme können Leben retten! Im Jahr 2004 verunglückten in Deutschland ca. 73.500 Fahrradbenutzer; 475 von ihnen wurden getötet. Vor allem radfahrende Kinder und ältere Personen sind gefährdet. Hier kann schon das Tragen eines Fahrradhelmes das Risiko immens mindern. Die aktuellen ABUS-Fahradhelme zeichnen sich besonders durch qualitative Materialien, modernste Produktionsverfahren und professionelles Design aus. Vom Baby- und Kinderhelm bis zum High End-Erwachsenenhelm bietet ABUS innovative Lösungen mit Belüftung, Tragekomfort und Kopfanpassung.

Darf's eine Idee mehr sein? ABUS steckt alle(s) in die Tasche! Praktische Taschen bieten Platz für Dies & Das. ABUS – Bike -Bags sind ideale Reisebegleiter für die ausgedehnte Weekend-Tour oder »Verstauer« für die täglichen Fahrten und überzeugen durch funktionelle Qualitäten und modernes Design. Hochwertige Reißverschlüsse und das patentierte Klick-Fix-Befestigungssystem garantieren leichtes Handling und Top-Bedienkomfort.



Xtremos



Helmut



FR 600



ST 350



ABUS Motorradsicherungen

Leichtes Spiel für Diebe. Fast 50.000 Motorrad - Diebstähle pro Jahr in Deutschland sprechen eine deutliche Sprache. Auf Lust folgt Frust. Anzeige bei der Polizei, Schadensmeldung bei der Versicherung, Behördengänge, schleppende Abwicklung, Nervenkrieg, Ärger, Stress – und die schönsten Bikerwochen des Jahres sind in Windeseile vorbei.

ABUS hat was dagegen: ein umfassendes Motorrad-Absicherungsprogramm für alle Zweiradtypen, alle Anwendungszwecke, alle Sicherheitsbedürfnisse – vom Basischutz fürs Mofa bis zur Maximal-

sicherheit für die schwere Maschine. ABUS - Ingenieure entwickeln immer neue innovative Lösungen contra Bolzenschneider, Brechstangen und raffinierte „Lock – Picking - Werkzeuge“. Ob granitharte Hochsicherheits-Bügelschlösser, hochwertige Schlossketten-Kombinationen oder intelligente Bremsscheibenschlösser – ABUS - Lösungen kontern jede Attacke. Mit erstklassigen Materialien, höchstem Manipulationsschutz, patentierten Schließsystemen und extremen Diebstahlschutzmaßnahmen. Damit Ihnen Mobilität und große Freiheit für immer erhalten bleiben.



Granit Detecto X-Plus 8000

Power Chain Double Loop 37

Granit Extreme 59



PKW

Carblock 73



Trailer

Granit Extreme Chain 37



ATV/Quad

58/140 + 12KS120 Black Loop



Marine



Nemo 38



Snowmobil



Snowmobil 37/55



Sports 'n Travel



Explorer



Das gute Gefühl der Sicherheit

Eine virtuelle Sicherheitswelt mit ausführlichen Informationen zum Unternehmen, den Produktprogrammen und zu allen Fragen rund um das Thema Sicherheit. Mit Gerichtsurteilen, Empfehlungen der Polizei, Versicherungs-Tipps, Infos zu Prüfinstituten, Meldungen vom Weissen Ring, Darstellung Kölner Einbruchstudie und, und, und.

Sicherheits-Checklisten, aktuelle Messe - News, Querverweise zu Sicherheitsfachgeschäften und anschauliche Demo-Videos zum Downloaden runden den ABUS - Internet - Auftritt professionell ab. On top wird die ABUS - Sicherheitskompetenz dokumentiert durch die Extra-Präsenz im »e110-Sicherheitsportal« von Eduard Zimmermann.